



• Briançonnais • Ecrins • Guillestrois • Queyras

Conseil syndical du 15 mars 2023

Communauté de communes du Pays des Ecrins



TERRITOIRE DE MONTAGNE • TERRITOIRE D'ÉNERGIE • TERRITOIRE DE PROJETS



Membres du conseil syndical

<p>Communauté de communes du Briançonnais</p> 	Arnaud MURGIA	Éric PEYTHIEU
	Claudine CHRETIEN	Vincent FAUBERT
	Émilie DESMOULINS-GENOUX	Gabriel LEON
	Pierre LEROY	Emeric SALLE
	Jean-Marie REY	Marine MICHEL
<p>Communauté de communes du Guillestrois Queyras</p> 	Dominique MOULIN	Guillaume DEJY
	Michel MOURONT	Michel MOUTTE
	Mathieu ANTOINE	Maxime BERARD
	Hervé WADIER	Valérie GARCIN EYMEOUD
<p>Communauté de communes du Pays des Écrins</p> 	Alice PRUD'HOMME	Cyrille DRUJON D'ASTROS
	Marie BAILLARD	Marcel CHAUD





• Briançonnais • Ecrins • Guillestrois • Queyras

Parole à Madame la Sous-Préfète

Parole à Monsieur l'Inspecteur Divisionnaire des Finances Publiques du SGC d'Embrun



TERRITOIRE DE MONTAGNE • TERRITOIRE D'ÉNERGIE • TERRITOIRE DE PROJETS



Ordre du jour

Validation du compte rendu du conseil syndical du 07 décembre 2022.

Notification du relevé de décisions du bureau du 1^{er} février 2023.

Présentation du bilan 2022

Délibérations : Budget & Finances

2023.001 : Vote du compte de gestion du receveur syndical 2022

2023.002 : Vote du compte administratif 2022

2023.003 : Affectation du résultat

2023.004 : Vote du budget primitif 2023

Points divers

Validation du compte rendu du conseil syndical du 07 décembre 2022

Délibérations : Administration générale

2022.020 : Adhésion au Centre d'études et d'expertise sur les risques, l'environnement, la mobilité et l'aménagement (CEREMA)

Délibérations : Budget & Finances

2022.021 : Débat d'orientation budgétaire 2023

2022.022 : Contribution 2023 des communautés de communes membres au Pôle d'Équilibre Territorial et Rural du Briançonnais, des Écrins, du Guillestrois et du Queyras

Délibérations : Ressources Humaines

2022.023 : Actualisation des modalités de télétravail

Délibérations : Projets et programmes

2022.024 : LEADER 2023 Animation

Points divers



Notification du relevé de décision du bureau du 1er février 2023

Administration générale

Information boîte postale

Assurances

Budget & finances

Préparation du budget primitif 2023

Projets et programmes

Contrat d'Objectif Territorial

Contrat de Relance et de Transition

Écologique

Avenir Montagne

LEADER

Points divers

Dates des instances du PETR pour 2023

Date et lieu du prochain conseil syndical

Questions diverses



Conférence des maires le 17 novembre 2023 – 18H00



POLE D'EQUILIBRE TERRITORIAL ET RURAL

• Briançonnais • Ecrins • Guillestrois • Queyras

RAPPORT D'ACTIVITÉ 2022

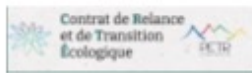
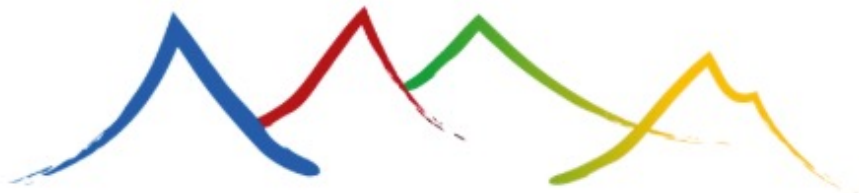

Présentation du bilan du PETR année 2022

Bilan des missions,
fonctionnement, RH, budget &
finances, communication.

➔ A retrouver sur le site internet
du PETR pour consultation ou
téléchargement :

onglet PETR/Rapport d'activité



Projet de délibération n°2023.001 : **Vote du compte de gestion du receveur syndical 2022**



Projet de délibération n°2023.002 : **Vote du compte administratif 2022**





• Briançonnais • Ecrins • Guillestrois • Queyras



Budget & Finances



Territoire choisi terre d'initiatives
GAL Pays du Grand Briançonnais



En 2022 ce sont :
9 missions – 6,6 ETP
4 stagiaires - 4 élus indemnisés



Budgétairement

353 mandats

Dépenses :

497 313,55 €

26 titres

Recettes :

429 553,18 €

Dépenses

BP prévisionnel	CA réalisé	Explication écart
<u>011 charges de caractères générales</u>		
130 540 €	94 031,63 €	Moins d'étude et de maintenance que prévu
<u>012 charges de personnel et frais assimilés</u>		
422 050 €	377 119,73 €	Pas d'écart important - moins d'indemnité de stage
<u>065 autres charges de gestion courantes</u>		
31 510 €	24 305,61 €	Ecart dû à l'URSSAF élu qui est imputé au 012 – peu de frais de déplacement

Recettes



Participation EPCI = 245 000 €



Guillestrois-Queyras
Communauté de communes



57% : 139 650 €

24% : 58 800 €

19% : 46 550 €

Investissement



Crédit relais subvention : 350 000 €



Dépenses: 497 313,55 € - Recettes: 429 553,18 €

Soit un résultat négatif de 67 760,37 €

Exercice N-1 l'excédent = 196 054,72 €

L'excédent net de clôture de l'exercice 2022 est de

128 294,35 €

(= 196 054,72 € - 67 760,37 €)



Projet de délibération n°2023.003 :

Affectation du résultat



A reporter au budget 2023 :

367 795,73 € en recettes d'investissement (Chapitre 001)

128 294,35 € en recettes de fonctionnement (Chapitre 002)

Projet de délibération n°2023.004 :

Vote du budget primitif 2023



Débat d'orientation budgétaire 2023



Limite autofinancement à 245 000 €



Pas de mission EIT
Poste lié au CRTE jusqu'en juin
Concertation répartie sur les missions



6 Missions - 6,3 ETP
2 Stages - 4 Elus indemnisés

Organigramme 2023 - PETR

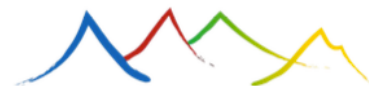
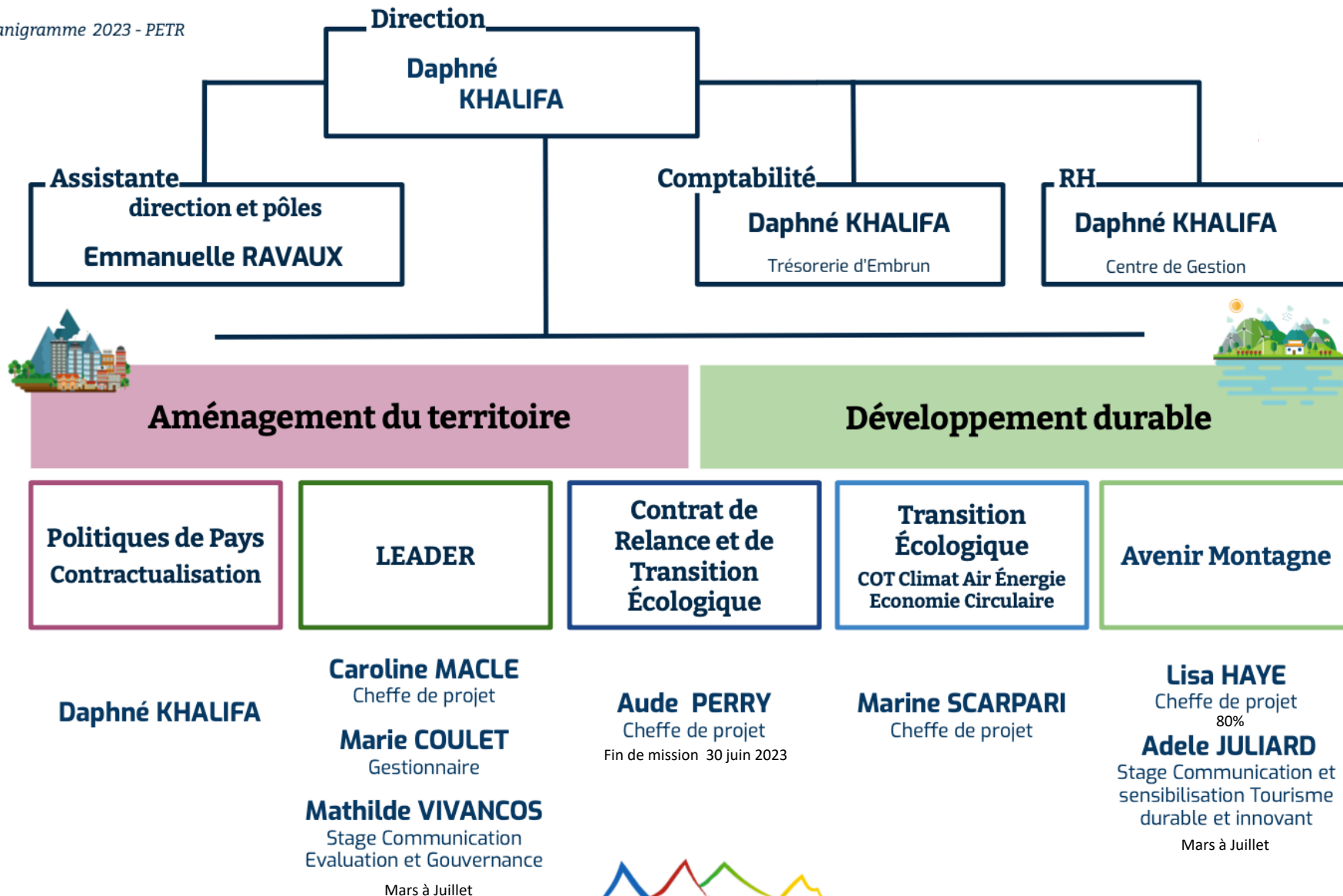

Budget Prévisionnel 2023

DÉPENSES	RECETTES
011 charges de caractères générales : 75 850 €	7478 Europe ADEME : 122 500 €
012 charges de personnel et frais assimilés : 388 850 €	74718 Etat : 60 000 €
065 autres charges de gestion courantes : 29 800 €	7472 Région : 55 000 €
066 charges financières : 5 500 €	74758 EPCI : 245 000 €
022 dépenses imprévues : 10 000 €	077 CEE / ANPP : 17 500 €
	013 Atténuation des charges : 10 000 €
510 000 €	510 000 €

Projet de délibération n°2023.004 :

Vote du budget primitif 2023

Section d'exploitation dépenses : 510 000,00 €

Section d'exploitation recettes : 638 294,35 €

Section d'investissement dépenses : 350 000,00€

Section d'investissement recettes : 367 795,73 €

Budget en suréquilibre en fonctionnement et investissement



Points divers





Prochain conseil syndical

Mercredi 10 mai 2023



TERRITOIRE DE MONTAGNE • TERRITOIRE D'ÉNERGIE • TERRITOIRE DE PROJETS

Rappel dates à venir



- Lundi 3 avril 17H00 - **Comité de programmation LEADER** à Altipolis
- Vendredi 7 avril à partir de 9H00 **Journée Avenir montagne** à la Maison de la Géologie, Puy Saint André
- Mercredi 12 avril 17H00 **Bureau du PETR - ESHD** à Briançon
- Mardi 30 mai - **LEADER Tour**



Echanges



TERRITOIRE DE MONTAGNE • TERRITOIRE D'ÉNERGIE • TERRITOIRE DE PROJETS

LA GRAVE • VILLAR D'ARÈNE • MONÉTIER LES BAINS • LA SALLE LES ALPES • ST CHAFFREY • BRIANÇON • NÉVACHE • VAL DES PRÈS • MONTGENÈURE • PUY ST ANDRÉ • PUY ST PIERRE • VILLARD ST PANCRACE • CERVIÈRE • VALLOUISE-PELVOUX • LES VIGNEAUX • PUY ST VINCENT • L'ARGENTIÈRE LA BESSÉE • FREISSINIÈRES • ST MARTIN DE QUEYRIÈRES • LA ROCHE DE RAME • CHAMPCELLA • ABRIÈS • AIGUILLES • RISTOLAS • MOLINES EN QUEYRAS • ST VÉРАН • CHATEAU VILLE-VIELLE • ARVIEUX • CEILLAC • VARS • RISOU • SAINT CLÉMENT SUR DURANCE • RÉOTIER • GUILLESTRE • MONT DAUPHIN • EYGLIERS • ST CRÉPIN

LA GRAVE • VILLAR D'ARÈNE • MONÉTIER LES BAINS • LA SALLE LES ALPES • ST CHAFFREY • BRIANÇON • NÉVACHE • VAL DES PRÈS • MONTGENÈURE • PUY ST ANDRÉ • PUY ST PIERRE • VILLARD ST PANCRACE • CERVIÈRE • VALLOUISE-PELVOUX • LES VIGNEAUX • PUY ST VINCENT • L'ARGENTIÈRE LA BESSÉE • FREISSINIÈRES • ST MARTIN DE QUEYRIÈRES • LA ROCHE DE RAME • CHAMPCELLA • ABRIÈS • AIGUILLES • RISTOLAS • MOLINES EN QUEYRAS • ST VÉРАН • CHATEAU VILLE-VIELLE • ARVIEUX • CEILLAC • VARS • RISOU • SAINT CLÉMENT SUR DURANCE • RÉOTIER • GUILLESTRE • MONT DAUPHIN • EYGLIERS • ST CRÉPIN



PETR
POLE D'EQUILIBRE TERRITORIAL ET RURAL



- Briançonnais • Ecrins • Guillestrois • Queyras